

HDI FİBA EMEKLİLİK VE HAYAT A.Ş.
KARE PORTFÖY FON SEPETİ EMEKLİLİK YATIRIM FONU GÖRÜŞ

1 OCAK – 31 ARALIK 2023 DÖNEMİNE AİT
PERFORMANS SUNUŞ RAPORU VE
YATIRIM PERFORMANSI KONUSUNDA KAMUYA
AÇIKLANAN BİLGİLERE İLİŞKİN RAPOR

HDI FİBA EMEKLİLİK VE HAYAT A.Ş. KARE PORTFÖY FON SEPETİ EMEKLİLİK YATIRIM FONU

31 Aralık 2023 Tarihinde Sona Eren Hesap Dönemine Ait Yatırım Performansı Konusunda Kamuya Açıklanan Bilgilere İlişkin Rapor

HDI Fiba Emeklilik Ve Hayat A.Ş. Kare Portföy Fon Sepeti Emeklilik Yatırım Fonu'nun ("Fon") 1 Ocak – 31 Aralık 2023 dönemine ait ekteki performans sunuş raporunu Sermaye Piyasası Kurulu'nun VII-128.5 sayılı "Bireysel Portföylerin ve Kolektif Yatırım Kuruluşlarının Performans Sunumuna, Performansa Dayalı Ücretlendirilmesine ve Kolektif Yatırım Kuruluşlarını Notlandırma ve Sıralama Faaliyetlerine İlişkin Esaslar Tebliğ"inde ("Tebliğ") yer alan performans sunuş standartlarına ilişkin düzenlemeleri çerçevesinde incelemiş bulunuyoruz.

İncelememiz sadece yukarıda belirtilen döneme ait performans sunuşunu kapsamaktadır. Bunun dışında kalan dönemler için inceleme yapılmamış ve görüş oluşturulmamıştır.

Görüşümüze göre 1 Ocak – 31 Aralık 2023 dönemine ait performans sunuş raporu Fon'un performansını Tebliğ'de belirtilen performans sunuş standartlarına ilişkin düzenlemelere uygun olarak doğru bir biçimde yansıtmaktadır.

Diğer Husus

Fon'un 1 Ocak – 31 Aralık 2023 dönemine ait performans sunuş raporunun denetimi başka bir bağımsız denetim kuruluşu tarafından gerçekleştirilmiş olup, söz konusu bağımsız denetim kuruluşu 31 Ocak 2023 tarihli performans sunuş raporunda, ilgili Tebliğ'in performans sunuş standartlarına ilişkin düzenlemelerine uygun olarak doğru bir biçimde yansıttığını bildirmiştir.

Fon'un kamuya açıklanmak üzere 31 Aralık 2023 tarihinde sona eren hesap dönemine ait finansal tablolarına ilişkin bağımsız denetim çalışmalarımız henüz tamamlanmamış olup, çalışmalarımızın tamamlanmasını müteakip söz konusu finansal tablolar hakkındaki bağımsız denetçi raporumuz ayrıca düzenlenecektir.

RSM Uluslararası Bağımsız Denetim A.Ş.
Member of RSM International



30 Ocak 2024
İstanbul, Türkiye

A. TANITICI BİLGİLERPORTFÖYE BAKIŞ
Halka Arz Tarihi : 22/08/2017

YATIRIM VE YÖNETİME İLİŞKİN BİLGİLER

29/12/2023 tarihi itibarıyla	
Fon Toplam Değeri	25,567,769
Birim Pay Değeri (TRL)	0.075490
Yatırımcı Sayısı	283
Tedavül Oranı (%)	0.34%

Portföy Dağılımı	
Yatırım Fonu Katılma Payları	96.93%
Teminat	3.07%
Toplam	100.00%

Fon'un Yatırım Amacı	Portföy Yöneticileri
Fon portföyüne, Sermaye Piyasası Kurulu'nun düzenlemeleri, Fon içtüzüğü ve fon izahnamesine uygun olan varlıklar seçilir ve Fon, söz konusu düzenlemeler ile fon bilgilendirme dokümanlarında belirtilen esaslara uygun olarak yönetilir. Fon'un yatırım stratejisi çerçevesinde, fon toplam değerinin en az %80'i devamlı olarak; diğer fonların ve borsa yatırım fonlarının katılma paylarına yatırılır. Tek bir fona veya borsa yatırım fonuna ait katılma paylarının değeri fonun toplam değerinin %20'sini aşamaz. Diğer fon sepeti fonlarına yatırım yapılamaz. Fon portföyüne, Sermaye Piyasası Kurulu'nun düzenlemeleri, Fon içtüzüğü ve fon izahnamesine uygun olan varlıklar seçilir ve Fon, söz konusu düzenlemeler ile fon bilgilendirme dokümanlarında belirtilen esaslara uygun olarak yönetilir. Fon'un yatırım stratejisi çerçevesinde, fon toplam değerinin en az %80'i devamlı olarak; diğer fonların ve borsa yatırım fonlarının katılma paylarına yatırılır. Tek bir fona veya borsa yatırım fonuna ait katılma paylarının değeri fonun toplam değerinin %20'sini aşamaz. Diğer fon sepeti fonlarına yatırım yapılamaz. Fon portföyüne alınan fon katılma payları veya borsa yatırım fonu katılma paylarının sayısı, yatırım yapılan fonun katılma payı sayısının %20'sini aşamaz.	Ahmet KARA AHMETOĞLU

En Az Alınabilir Pay Adedi : 1 Adet

Yatırım Stratejisi

Fon portföyüne, Sermaye Piyasası Kurulu'nun düzenlemeleri, Fon içtüzüğü ve fon izahnamesine uygun olan varlıklar seçilir ve Fon, söz konusu düzenlemeler ile fon bilgilendirme dokümanlarında belirtilen esaslara uygun olarak yönetilir. Fon'un yatırım stratejisi çerçevesinde, fon toplam değerinin en az %80'i devamlı olarak; diğer fonların ve borsa yatırım fonlarının katılma paylarına yatırılır. Tek bir fona veya borsa yatırım fonuna ait katılma paylarının değeri fonun toplam değerinin %20'sini aşamaz. Diğer fon sepeti fonlarına yatırım yapılamaz. Fon portföyüne alınan fon katılma payları veya borsa yatırım fonu katılma paylarının sayısı, yatırım yapılan fonun katılma payı sayısının %20'sini aşamaz. Fon portföyünün yönetiminde yatırım yapılacak sermaye piyasası araçlarının seçiminde nakde dönüşümü kolay, riski az olanlar tercih edilir. Fonun amacı, geniş portföy yelpazesi ile piyasa koşullarına göre portföy yapısını hızlı ve ani şekilde değiştirebilme avantajını da gözeterek tüm piyasalardaki fırsatlardan faydalanarak faiz ve sermaye kazancı elde etmeyi amaçlayan bir yönetim stratejisi izlenecektir. Fon portföyüne riskten korunmak ve/veya yatırım amacıyla türev araçlar dahil edilebilir. Fon portföyüne borsa dışı ters repo ve türev araçlar dahil edilmesi durumunda bu izahnamada belirtilen kurallar uygulanır. Fon portföyüne yabancı sermaye piyasası araçları da dahil edilebilir. Fon yöneticisi risk-getiri perspektifiyle, hedeflenen volatilité aralığına karşılık gelen azami getiriyi sağlama hedefiyle yatırım yapar. □

Yatırım Riskleri

Emeklilik yatırım fonunun işletilmesi sırasında karşılaşılabilecek muhtemel riskler; Finansal, Operasyonel, Politik ve Ekonomik Risklerdir. Finansal ve politik risklerin yönetimine ilişkin olarak, portföy yöneticisi fon portföyünü yönetirken riskin dağıtılması, likidite ve getiri unsurlarını göz önünde bulundurmakta, portföy yönetim stratejilerine ve yatırım sınırlamalarına uygun hareket ederek fon içtüzüğü, izahname, portföy yönetim sözleşmesi ve ilgili mevzuatta belirtilen esaslara uymaktadır. Fon yönetiminde yatırım yapılacak sermaye piyasası araçlarının seçiminde nakde dönüşümü kolay ve riski az olanlar tercih edilmektedir. Fon'a ait genel yatırım kararları, konularında uzman üyelerin oluşturduğu bir komite tarafından verilmekte ve alınan kararlar tutanak haline getirilmektedir. Fon yöneticisi, ilgili mevzuat, içtüzük ve izahname ile birlikte komite kararlarını da dikkate alır. Operasyonel risklerin yönetimine ilişkin olarak, Fon'un tüm muhasebe ve takas işlemleri OYAK Yatırım Menkul Değerler A.Ş. nezdindeki yerine getirilmektedir. Fon'un yönetiminde oluşabilecek hata, hile ve usulsüzlüklerin önlenmesi ve tespiti, muhasebe kayıtlarının doğru ve eksiksiz olması amacıyla Fon iç kontrol sistemine ilişkin tüm esas ve usuller ile iş akışları Fiba Emeklilik ve Hayat A.Ş. tarafından yazılı hale getirilmiştir.

B. PERFORMANS BİLGİSİ

PERFORMANS BİLGİSİ							
YILLAR	Toplam Getiri (%)	Eşik Değer Getirisi (%)	Enflasyon Oranı (%) (TÜFE) (*)	Portföyün Zaman İçinde Standart Sapması (%) (**)	Eşik Değerin Standart Sapması (%) (**)	Bilgi Rasyosu	Sunuma Dahil Dönem Sonu Portföyün Toplam Değeri / Net Aktif Değeri
2019	26.412%	23.414%	11.836%	0.421%	0.057%	0.025	4,193,915.93
2020	22.828%	11.608%	14.599%	0.531%	0.028%	0.074	4,296,467.93
2021	57.435%	19.485%	36.081%	1.390%	0.047%	0.087	13,248,108.07
2022	68.223%	16.676%	64.270%	0.862%	0.038%	0.173	21,246,227.92
2023	58.038%	28.334%	64.773%	0.867%	0.073%	0.099	25,567,768.60

(*) Enflasyon oranı TÜİK tarafından açıklanan 12 aylık TÜFE'nin dönemsel oranıdır.

(**) Portföyün ve eşik değerinin standart sapması dönemdeki günlük getiriler üzerinden hesaplanmıştır.

2019 yılında fonun eşik değer getirisi (19.453%) TRLIBOR O/N getirisinin (23.414%) altında gerçekleştiği için eşik değer olarak TRLIBOR O/N kullanılmıştır.

2020 yılında fonun eşik değer getirisi (9.766%) TRLIBOR O/N getirisinin (11.608%) altında gerçekleştiği için eşik değer olarak TRLIBOR O/N kullanılmıştır.

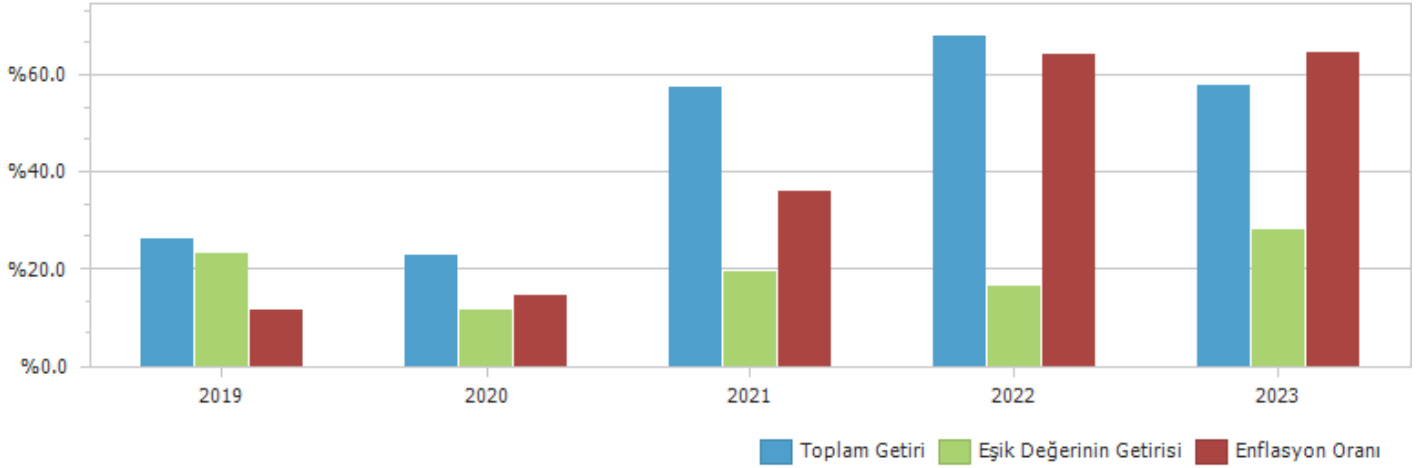
PERFORMANS GRAFİĞİ

GEÇMİŞ GETİRİLER GELECEK DÖNEM PERFORMANSI İÇİN BİR GÖSTERGE SAYILMAZ.

C. DİPNOTLAR

1) Fon kurucusu Fiba Emeklilik ve Hayat A.Ş., Bireysel Emeklilik ve Tasarruf ve Yatırım Sistemi Kanunu, Sigortacılık Kanunu, Türk Ticaret Kanunu ve Sermaye Piyasası Kanunu ile diğer ilgili mevzuata uygun hareket etmek kaydıyla hayat sigortaları, kaza sigortaları ve Bireysel Emeklilik gibi mevzuatın izin verdiği faaliyetleri genel müdürlük ve acenteleri ile yürütmektedir. Şirket Bireysel Emeklilik faaliyetleri kapsamında mevzuatta belirtilen faaliyetleri yürütmek amacıyla Emeklilik yatırım fonu kurmak, işletmek, birleştirmek, devretmek gibi faaliyetleri de yerine getirmektedir.

2) Fon Portföyünün yatırım amacı, yatırımcı riskleri ve stratejisi "Tanıtıcı Bilgiler" bölümünde belirtilmiştir.

3) Fon 01/01/2023 - 29/12/2023 döneminde net %58.04 oranında getiri sağlarken, eşik değerinin getirisi aynı dönemde %28.33 olmuştur. Sonuç olarak Fon'un nispi getirisi %29.70 olarak gerçekleşmiştir.

Toplam Getiri : Fonun ilgili dönemdeki birim pay değerindeki yüzdesel getiriyi ifade etmektedir.

Eşik Değerinin Getirisi : Fonun eşik değerinin ilgili dönem içerisinde belirtilen varlık dağılımları ile ağırlıklandırılarak hesaplanmış olan yüzdesel getirisini ifade etmektedir.

Nispi Getiri : Performans sonu dönemi itibarıyla hesaplanan portföy getiri oranı ile karşılaştırma ölçütünün getiri oranı arasındaki farkı ifade etmektedir.

4) Riske göre düzeltilmiş getirinin hesaplanmasında Bilgi Rasyosu (Information Ratio) kullanılmıştır. Bilgi rasyosu, fonun günlük getiri oranı ile karşılaştırma ölçütü/eşik değer günlük getiri farklarının performans dönemi boyunca ortalamasının, fonun günlük getiri oranı ile karşılaştırma ölçütü/eşik değer günlük getiri farklarının performans dönemi boyunca standart sapmasına oranı olarak hesaplanmaktadır. Pozitif ve istikrarlı bilgi rasyosu hedeflenir. 1 Ocak - 29 Aralık 2023 dönemi için hesaplanan bilgi rasyosu 0.099 olarak gerçekleşmiştir (1 Ocak - 30 Aralık 2022: 0.173)

5) Yönetim ücretleri, vergi, saklama ücretleri ve diğer faaliyet giderlerinin günlük brüt portföy değerine oranının ağırlıklı ortalaması aşağıdaki gibidir.

01/01/2023 - 29/12/2023 döneminde :	Portföy Değerine Oranı (%)	TL Tutar
Fon Yönetim Ücreti	0.002731%	221,280.88
Denetim Ücreti Giderleri	0.000043%	3,470.30
Saklama Ücreti Giderleri	0.000031%	2,494.02
Aracılık Komisyonu Giderleri	0.000014%	1,122.29
Kurul Kayıt Ücreti	0.000034%	2,771.76
Diğer Faaliyet Giderleri	0.000482%	39,086.14
Toplam Faaliyet Giderleri	270,225.39	
Ortalama Fon Portföy Değeri	22,125,082.55	
Toplam Faaliyet Giderleri / Ortalama Fon Portföy Değeri	1.221353%	

6) SPK 03.03.2016, 7/223 sayılı ilke kararına (Emeklilik Yatırım Fonlarına İlişkin Rehber) göre hazırlanan brüt fon getiri hesaplaması.

01 Ocak - 29 Aralık 2023 Döneminde brüt fon getirisi

01/01/2023 - 29/12/2023 döneminde :	Oran
Net Basit Getiri	58.04%
Gerçekleşen Fon Toplam Giderleri Oranı*	1.22%
Azami Toplam Gider Oranı	2.28%
Kurucu Tarafından Karşılana Giderlerin Oranı**	0.00%
Net Gider Oranı	1.22%
Brüt Getiri	59.26%

(*) Kurucu tarafından karşılanarlarda dahil tüm fon giderlerinin ortalama net varlık değerine oranı.

(**) Azami Fon Toplam Gider Oranın aşılması nedeniyle kurucu tarafından dönem sonunu takip eden 5 iş günü içinde fona iade edilen giderlerin ortalama fon net varlık değerine oranını ifade etmektedir.

7) Performans sunum döneminde Fon'a ilişkin yatırım stratejisi değişikliği yapılmamıştır.

Kısta Dönemi	Kısta Bilgisi
02/01/2019-01/01/2020	%100 BIST-KYD 1 Aylık Mevduat (TL) Endeksi (31/12/2018)
02/01/2020-03/01/2021	%100 BIST-KYD 1 Aylık Mevduat (TL) Endeksi (31/12/2019)
04/01/2021-02/01/2022	%100 BIST-KYD 1 Aylık Mevduat (TL) Endeksi (31/12/2020)
03/01/2022-01/01/2023	%100 BIST-KYD 1 Aylık Mevduat (TL) Endeksi (31/12/2021)
02/01/2023-...	%100 BIST-KYD 1 Aylık Mevduat (TL) Endeksi (30/12/2022)

8) Emeklilik yatırım fonlarının portföy işletmesinden doğan kazançları kurumlar vergisi ve stopajdan muaftır. Ayrıca 31 Aralık 2004 tarihli 5281 sayılı Kanun'la Gelir Vergisi Kanunu'na eklenen Geçici 67. madde çerçevesinde, emeklilik yatırım fonlarının taraf olduğu yatırım işlemlerinden elde edilen kazançlar üzerinden de tevkifat yapılmaz.

D. İLAVE BİLGİLER VE AÇIKLAMALAR

1) Tüm dönemler için portföy ve eşik değerinin birikimli getiri oranı

Dönemler	Portföy Net Getiri	Eşik Değeri	Nispi Getiri
02/01/2019 - 31/12/2019	26.74%	23.41%	3.32%
02/01/2020 - 31/12/2020	22.83%	11.61%	11.22%
04/01/2021 - 31/12/2021	57.43%	17.78%	39.65%
03/01/2022 - 30/12/2022	68.22%	16.68%	51.55%
02/01/2023 - 29/12/2023	58.04%	28.33%	29.70%

2) Döviz Kurlarındaki Dönemsel Ortalama Getiri ve Sapma

Dönemler	USD		EUR		GBP		JPY	
	Ortalama	Standart Sapma	Ortalama	Standart Sapma	Ortalama	Standart Sapma	Ortalama	Standart Sapma
02/01/2019 - 31/12/2019	0.05%	0.80%	0.04%	0.77%	0.06%	0.85%	0.06%	0.89%
02/01/2020 - 31/12/2020	0.09%	0.76%	0.13%	0.79%	0.11%	0.91%	0.11%	0.91%
04/01/2021 - 31/12/2021	0.27%	2.34%	0.23%	2.31%	0.26%	2.30%	0.22%	2.35%
03/01/2022 - 30/12/2022	0.14%	0.58%	0.11%	0.76%	0.09%	0.86%	0.08%	0.90%
02/01/2023 - 29/12/2023	0.18%	0.71%	0.20%	0.80%	0.21%	0.86%	0.16%	0.93%

3) Portföy ve Karşılaştırma Ölçütü / Eşik Değeri için Risk Ölçümleri

Dönemler	Takip Hatası	Beta
02/01/2019 - 31/12/2019	0.0673	0.4689
02/01/2020 - 31/12/2020	0.0847	0.1929
04/01/2021 - 31/12/2021	0.2217	0.3789
03/01/2022 - 30/12/2022	0.1391	-0.5204
02/01/2023 - 29/12/2023	0.1383	0.4181

4) Getiri Oranını Etkileyen Piyasa Koşulları

01/01/2023 - 29/12/2023 Dönem Getirisi	Getiri
BIST 100 ENDEKSİ	39.26%
BIST 30 ENDEKSİ	39.07%
BIST-KYD REPO BRÜT ENDEKSİ	21.09%
BIST-KYD DİBS 91 GÜN ENDEKSİ	12.86%
BIST-KYD DİBS 182 GÜN ENDEKSİ	4.17%
BIST-KYD DİBS 365 GÜN ENDEKSİ	-5.77%
BIST-KYD DİBS 547 GÜN ENDEKSİ	-17.64%
BIST-KYD DİBS TÜM ENDEKSİ	-23.79%
BIST-KYD DİBS UZUN ENDEKSİ	-32.31%
BIST-KYD ÖSBA SABİT ENDEKSİ	33.52%
BIST-KYD ÖSBA DEĞİŞKEN ENDEKSİ	28.27%
BIST-KYD Kamu Kira Sertifikaları Endeksi	-11.34%
BIST-KYD Özel Sektör Kira Sertifikaları Endeksi	26.84%
BIST-KYD 1 Aylık Gösterge Mevduat Endeksi (TL)	28.33%
BIST-KYD 1 Aylık Gösterge Kar Payı TL Endeksi	20.47%
BIST Katılım 50 GETİRİ ENDEKSİ	35.67%
BIST-KYD ALTIN FİYAT AĞIRLIKLILIK ORTALAMA	80.23%
BIST-KYD Eurobond USD (TL)	83.74%
BIST-KYD Eurobond EUR (TL)	77.28%
Dolar Kuru	57.44%
Euro Kuru	63.40%