LiNK® BİLGİSAYAR_

Yenilikçi, Akıllı, Güvenilir

Değer Yaratma Yolculuğumuz: Stratejik Vizyon 2025

YASAL SORUMLULUK SINIRI

Bu sunumda yer alan bilgiler Link Bilgisayar Sistemleri Yazılımı ve Donanımı Sanayi ve Ticaret A.Ş. (“Link”) tarafından güvenilir olduğuna inandığı kaynaklardan toplanan bilgiye dayanmaktadır ancak Link sunumda yer alan bu bilgilerin doğruluk ve eksiksizliğini garanti etmemektedir. Bu sunumda ileriye dönük bazı görüş ve tahmini rakamlar yer almaktadır. Bunlar şirket yönetiminin gelecekteki duruma ilişkin şu andaki görüşlerini yansıtmaktadır ve belli varsayımları içermektedir. Ancak gerçekleşmeler, ileriye dönük görüşleri ve tahmini rakamları oluşturan değişkenlerde ve varsayımlardaki gelişim ve gerçekleşmelere bağımlı olarak farklılık gösterebilecektir.

Bu ifadeleri, bu ifadelerdeki varsayımlardaki değişiklikleri güncellemek için Link hiç bir sorumluluk yüklenmemektedir. Bu sunum ve içeriği yatırım tavsiyesi oluşturmaz, LİNK hisselerinin alım-satımı için bir teklif veya davet teşkil etmez. Bu sunumun dağıtımı ve içeriğinin kullanımı yasal mevzuat çerçevesinde yapılmalıdır.Bu sunumun içeriğinin kullanımından doğan zararlardan Link, herhangi bir Yönetim Kurulu Üyesi, yöneticisi veya çalışanı sorumlu değildir ve yükümlülük kabul etmemektedir.

LİNK KİMDİR?

LİNK Bilgisayar (Yıldız Pazar: #LİNK) 1984 yılında mühendis ve yazılım kökenli yöneticileri tarafından yerli yatırımla kurulmuş, ulusal ve uluslararası projelere imza atan köklü bir teknoloji firmasıdır.

Geçmişten gelen teknolojik deneyimi, uzman kadrosu, kamu & özel sektör referanslarını günümüzde yenilikçi anlayışıyla birleştirerek müşterilerine inovasyon odaklı çalışmalarla yüksek teknolojili çözümler sunar.

KİLOMETRE TAŞLARI

1984
KURULUŞ

1993
100.000 Kullanıcıya Ulaşma

1997
ARGE Projelerinin Tubitak Kapsamına Alınması

1998
Windows Tabanlı İlk ERP Projesi

2000
LİNK Halka Arz

2004
ISO Kalite Belgesi

2009
Techno IK ürünü pazara sunuldu

2014
e-Dönüşüm Pazar Liderliği

2016
Yerinde ARGE Merkezi

2017
Bulut Bilişim Kobilerde Bulut-ERP'ye Geçiş Süreci

2024
Vitalis Teknoloji İle Birleşme / Borsada Yıldız Pazara Yükseliş

2025
Gazi Teknoparkta Yer Alma

FAALİYET ALANLARI

LİNK® BİLGİSAYAR

Türkiye genelinde her gün artan 100 + çözüm ortağı

ÖNE ÇIKAN PARTNERLİKLER

aselsan NET

ÖZEL PROJELER ORTAĞI

KEDACOM

E-SATIŞ TEK YETKİLİ SATICI

GAZİTEKNOPARK

ARGE MERKEZİ

IBM

SILVER PARTNER

MIKRODEV®

Innovation in Automation

ARGE VE İŞ GELİŞTİRME PARTNERİ

TEKOBEL

ARGE VE İŞ GELİŞTİRME PARTNERİ

rubisec

ÜRÜN VE PROJE PARTNERİ

a2

ÜRÜN VE PROJE PARTNERİ

-penta

ÜRÜN TEDARİK PARTNERİ

ÖNE ÇIKAN İŞ ORTAKLIKLARI

QNB eSOLUTIONS

eBELGE İŞ ORTAĞI

edm İŞ'TE DÖNÜŞÜM BU

eBELGE İŞ ORTAĞI

SOVOS

eBELGE İŞ ORTAĞI

BOYUT

eDÖNÜŞÜM İŞ ORTAĞI

bis Need to go beyond?

eDÖNÜŞÜM İŞ ORTAĞI

istanbul PAZARLAMA A.Ş.

eDÖNÜŞÜM İŞ ORTAĞI

ERA Consulting Services

BORDRO IK SATIŞ İŞ ORTAĞI

b4dynamics Part of collana IT

eDÖNÜŞÜM İŞ ORTAĞI

aktif bank

İŞ ORTAĞI

KAYAPORT

BULUT TAHSİLAT İŞ ORTAĞI

ikas

İŞ ORTAĞI

KALİTE BELGELERİ

Sertifika
LİNK BİLGİSAYAR SİSTEMLERİ YAZILIMI VE DONANIMI SANAYİ VE TİC. A. Ş.
ALTUNZADE MAH. KISIKLI CAD. AK İŞ MERKEZİ NO: 2/2 ÜMGIDAR İSTANBUL TÜRKİYE
ISO 9001:2015
Kapsam / Scope
www.qsi.com.tr

Sertifika
LİNK BİLGİSAYAR SİSTEMLERİ YAZILIMI VE DONANIMI SANAYİ VE TİC. A. Ş.
ALTUNZADE MAH. KISIKLI CAD. AK İŞ MERKEZİ NO: 2/2 ÜMGIDAR İSTANBUL TÜRKİYE
ISO 14001:2015
Kapsam / Scope
www.qsi.com.tr

Sertifika
LİNK BİLGİSAYAR SİSTEMLERİ YAZILIMI VE DONANIMI SANAYİ VE TİC. A. Ş.
ALTUNZADE MAH. KISIKLI CAD. AK İŞ MERKEZİ NO: 2/2 ÜMGIDAR İSTANBUL TÜRKİYE
ISO/IEC 20000-1:2018
Kapsam / Scope
www.qsi.com.tr

Sertifika
LİNK BİLGİSAYAR SİSTEMLERİ YAZILIMI VE DONANIMI SANAYİ VE TİC. A. Ş.
ALTUNZADE MAH. KISIKLI CAD. AK İŞ MERKEZİ NO: 2/2 ÜMGIDAR İSTANBUL TÜRKİYE
ISO 10002:2018
Kapsam / Scope
www.qsi.com.tr

Sertifika
LİNK BİLGİSAYAR SİSTEMLERİ YAZILIMI VE DONANIMI SANAYİ VE TİC. A. Ş.
ALTUNZADE MAH. KISIKLI CAD. AK İŞ MERKEZİ NO: 2/2 ÜMGIDAR İSTANBUL TÜRKİYE
TS ISO 22301:2019
Kapsam / Scope
www.qsi.com.tr

Sertifika
LİNK BİLGİSAYAR SİSTEMLERİ YAZILIMI VE DONANIMI SANAYİ VE TİC. A. Ş.
ALTUNZADE MAH. KISIKLI CAD. AK İŞ MERKEZİ NO: 2/2 ÜMGIDAR İSTANBUL TÜRKİYE
ISO 27001:2022
Kapsam / Scope
www.qsi.com.tr

Sertifika
LİNK BİLGİSAYAR SİSTEMLERİ YAZILIMI VE DONANIMI SANAYİ VE TİC. A. Ş.
ALTUNZADE MAH. KISIKLI CAD. AK İŞ MERKEZİ NO: 2/2 ÜMGIDAR İSTANBUL TÜRKİYE
ISO 45001:2018
Kapsam / Scope
www.qsi.com.tr

KAPSAMLI UZMANLIĞA SAHİP İNSAN KAYNAKLARI GÜCÜ

- % 45'i Mühendislerden Oluşan Uzman Kadro
- % 40 Kadın Çalışan Oranı
- 8 Departmanın 4'ü Kadın Yönetici

LİNK AKADEMİ

- Sektörel fayda sağlanacak eğitimler
- Konunun uzmanından videolar
- Eğitici Makaleler
- Podcast Yayınları
- Sektöre özel webinarlar
- Sanayi ve Üniversite İş Birliği ile Özel Sertifika Programları

VİTALİS TEKNOLOJİ GÜÇ BİRLİĞİ İLE KAZANIMLAR

- Dijital Dönüşüm ve IoT
- Yenilikçi Teknolojiler
- Finansal Güç ve Ortak Değerleri
- Sürdürülebilir Büyüme
- Birleşmiş Kaynaklar ve Yetenekler
- İnovasyon Gücü
- Savunma ve Güvenlik Çözümleri
- ARGE Gücü

ARGE & Teşvik

Teknopark Toplam 2024 Yılı Aktif ProjeSayısı: 12

- VI-TECH -Akıllı Tesis Güvenliği ve Yönetimi Sistemi
- VTL-Soft DataWise -İş Zekası ve Veri Analitiği Platformu
- VTL-Soft DataForge -Sentetik Veri Üretim ve Analiz Sistemi
- VTL-Soft ASIS -Sürdürülebilir Afet Ekosistemi
- VTL-Tech PoleVision -Akıllı IoT Veri İstasyonları
- VTL-Soft ParkSmart -E-Park Yönetim Sistemleri
- VTL-Soft SyncMaster - ERP Strateji Merkezi
- VTL-SoftDigiCo - Enterprise Digital Link
- VTL-StyleScan - AI Style Assistant
- VTL-EcoTrack-Çok Amaçlı Çevresel İzleme ve Durum Analiz Platformu
- VTL-UrbanPulse -Akıllı Şehir Altyapı Yönetimi ve Erken Arıza Tespit Sistemi
- LİNK SMART HR

2025 yılı için hedeflenen ARGE proje sayısı : 25

FİNANSAL YÖNETİMDE BAŞARI VE BİLANÇO

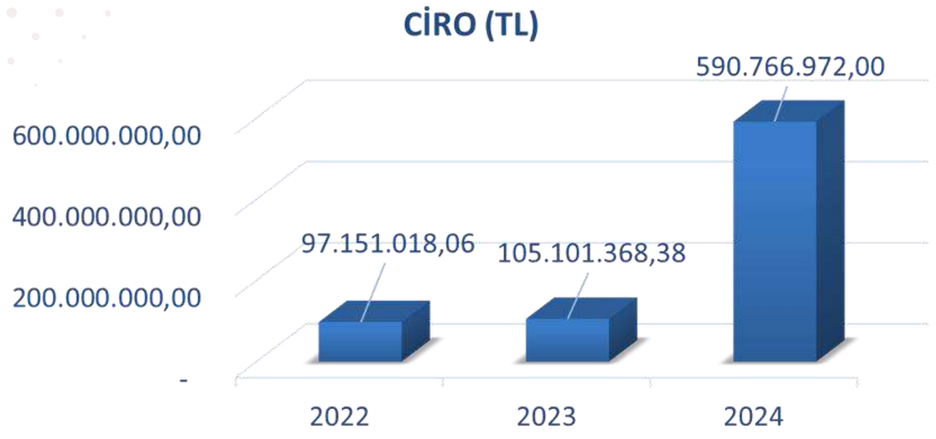

	2022/Q4	2023/Q4	2024/Q4
CİRO (BİN TL)	97.151.018	105.101.368	590.766.972,00
BRÜT KAR (BİN TL)	86.874.869	94.567.233	271.118.667
FAVÖK (BİN TL)	45.767.250	56.435.165	203.273.191

2024 / 12

GELİR TABLOSU VERİLERİ

	31.12.2024	31.12.2023	Artış Oranları
Ciro	590.766.972 ₺	105.101.368 ₺	%462
Brüt Kar	271.118.667 ₺	94.567.233 ₺	%187
Favök	203.273.191 ₺	56.435.165 ₺	%260
Esas Faaliyet Kârı	177.986.597 ₺	36.725.806 ₺	%385
Net Kar	254.644.484 ₺	4.031.035 ₺	%6217
Net Kâr Marjı	%43	%4	%1024

LiNK® BİLGİSAYAR_

2024 / 12

BİLANÇO VERİLERİ

LiNK® BİLGİSAYAR_

HİSSE PERFORMANS BİLGİLERİ

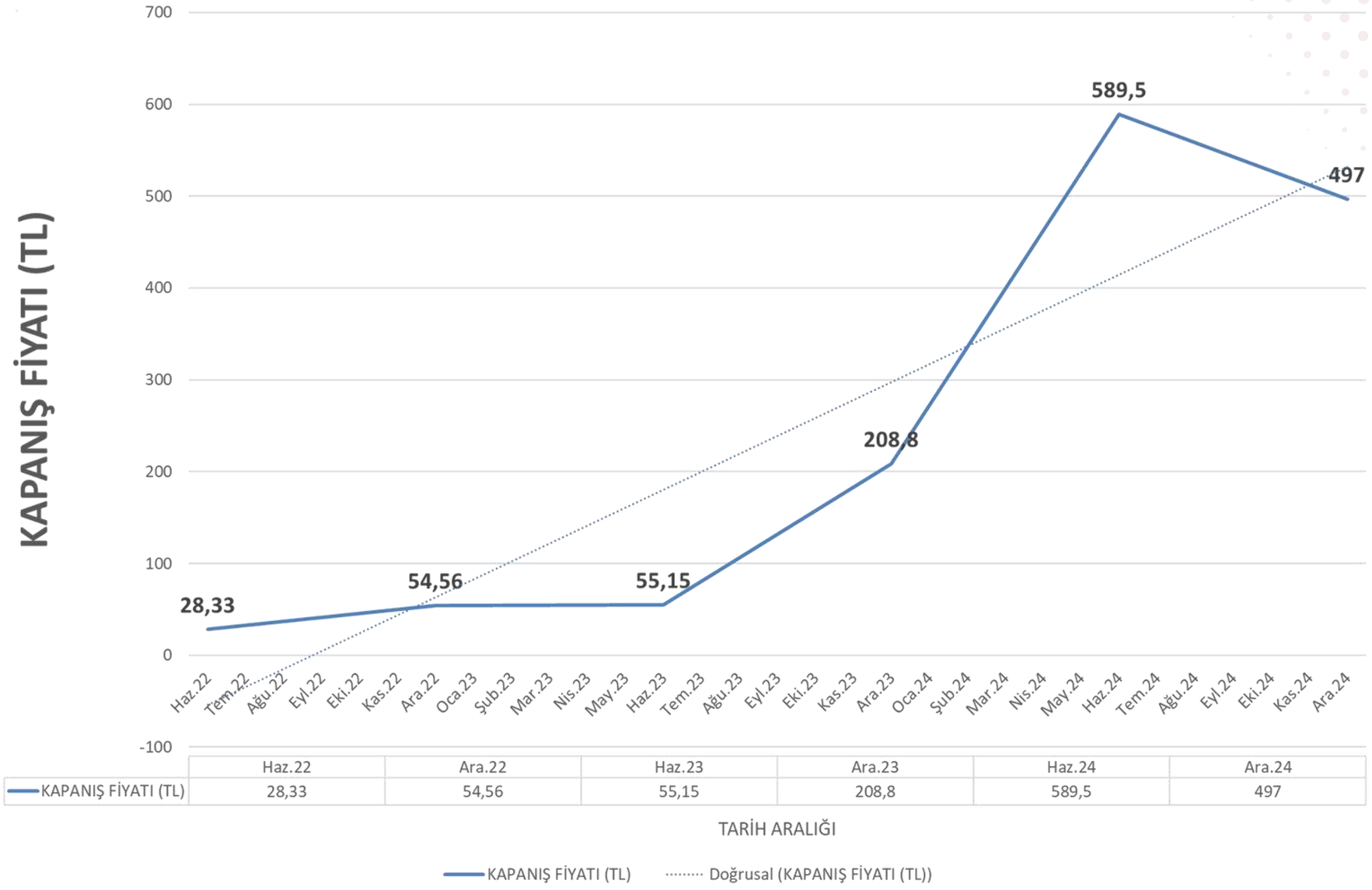

	Haz.22	Ara.22	Haz.23	Ara.23	Haz.24	Ara.24
KAPANIŞ FİYATI (TL)	28,33	54,56	55,15	208,8	589,5	497

SEKTÖRDE ÖNE ÇIKAN TEKNOLOJİLER

GLOBAL BİT PAZAR BÜYÜKLÜĞÜ

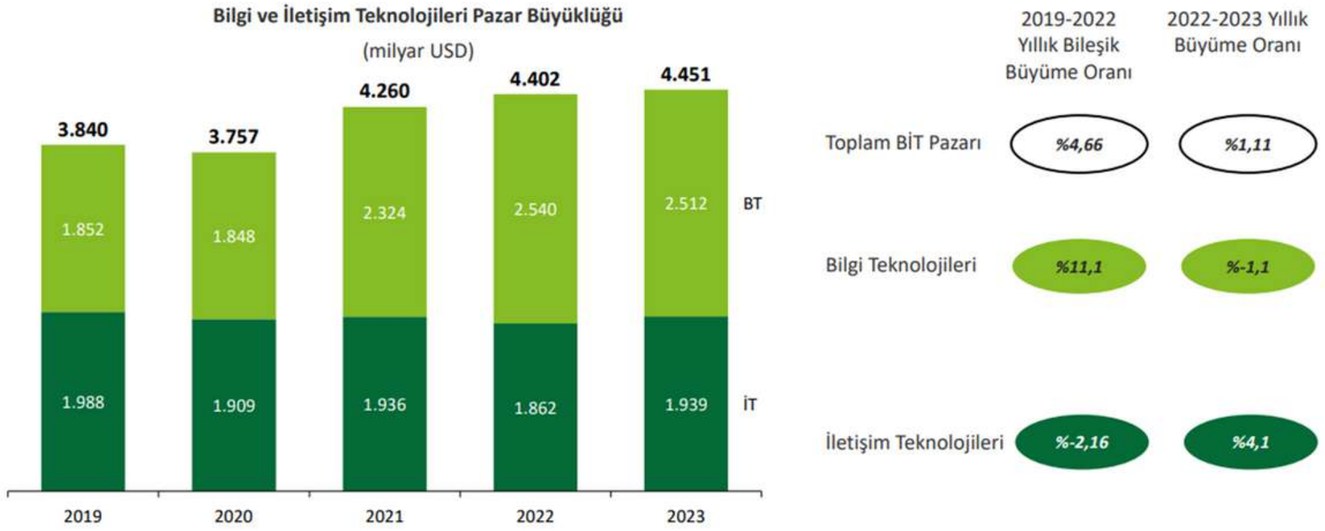

Not: Yuvarlama nedeniyle toplamlar arasında farklılıklar olabilmektedir.
Kaynak: Gartner, Deloitte analizi

Global BİT Pazar büyüklüğü 2023 yılında % 1,1 ‘ lik büyüme ile 4,45 Trilyon Dolar seviyesine yükselmiştir ve İletişim teknolojileri Pazar büyüklüğünde de % 4,1 ‘lik büyüme görülmüştür.

GLOBAL BİT PAZAR BÜYÜME TAHMİNİ

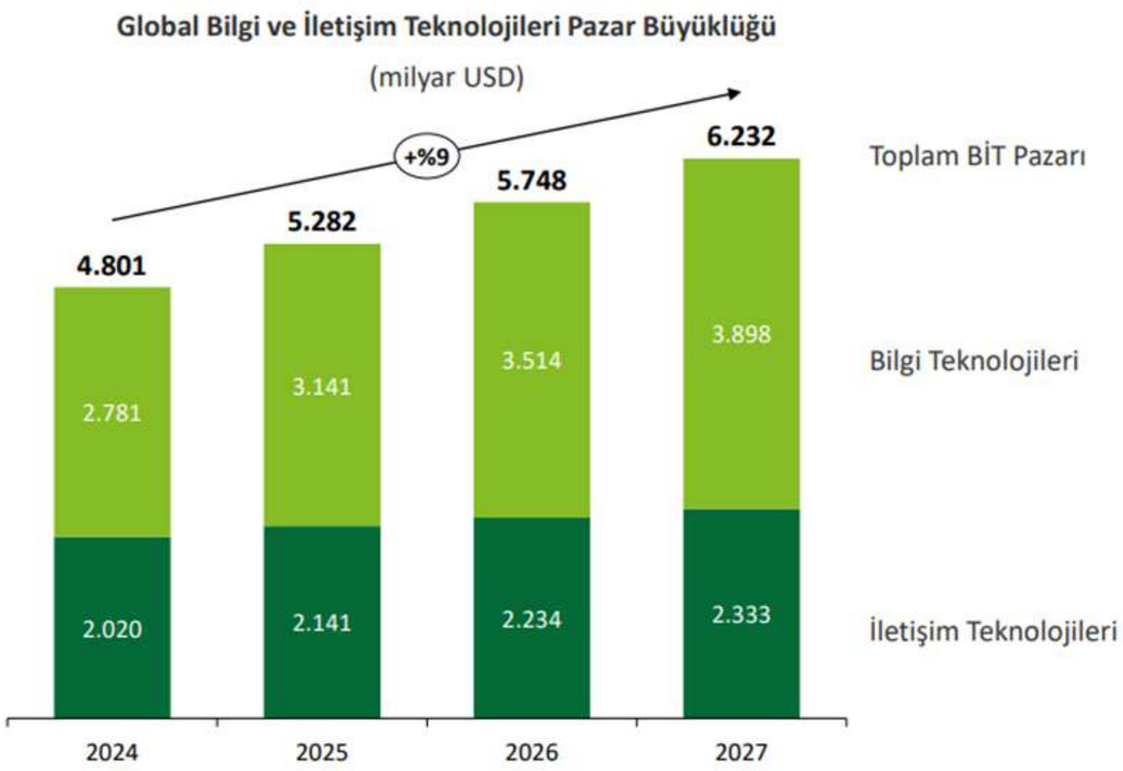

Global BİT pazar büyüklüğünün 2024 yılında 4,8 trilyon dolar seviyesine ulaştıktan sonra yıllık %9 büyüme ile 2027 yılında 6,2 trilyon dolar büyüklüğe ulaşacağı öngörülmektedir

TÜRKİYE'DE BİLGİ VE İLETİŞİM TEKNOLOJİLERİ SEKTÖRÜ

Toplam Sektör Büyüklüğü (milyar TL ve USD)

2019-2023 yılları arasında sektörün TL bazındaki yıllık ortalama büyümesi %50 civarında seyretmiştir.

Bilgi ve İletişim Teknolojileri Pazar Büyüklüğü Gelişimi

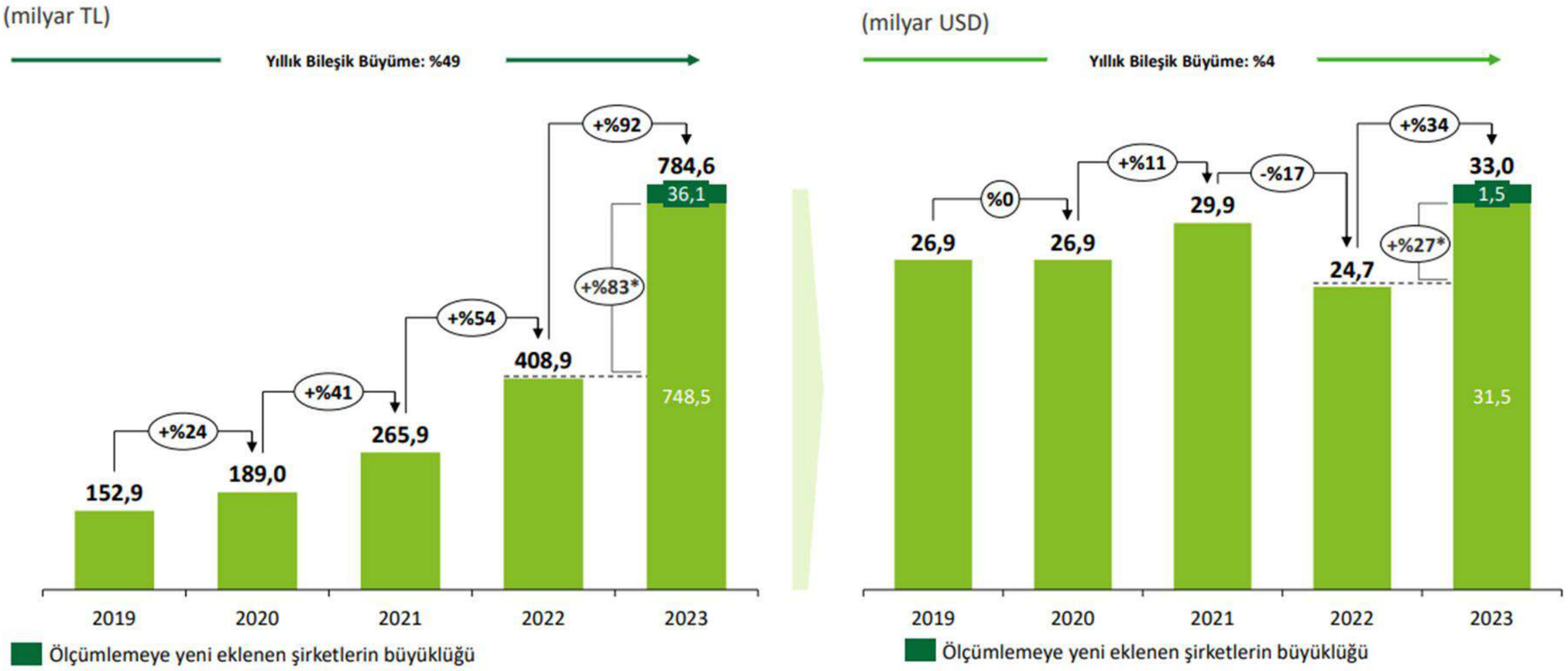

*: Yıllık değişimler, karşılaştırılabilir büyüme oranlarını ifade etmektedir.
Not: Yuvarlama nedeniyle toplamlar arasında farklılıklar olabilmektedir.

Üretken Yapay Zeka (GenAI)

GEN AI

GENERATIVE AI (ÜRETKEN AI)

Metin, görsel ve kod üretebilen modeller
(ChatGPT, DALL·E vb.)

OTONOM AI

OTONOM YAPAY ZEKA

AI'nin daha az insan müdahalesiyle karar alma yeteneğinin artması

AI-Powered Customization

AI ILE GELIŞMIŞ KIŞISELLEŞTIRME

E-ticaret, sağlık ve eğitimde kişiye özel deneyimler sunulması

Smart Coding with AI

AI DESTEKLI KODLAMA VE GELIŞTIRME

Yazılım mühendisliğinde AI tabanlı asistanların yaygınlaşması

AI-Powered RPA

AI DESTEKLİ RPA

Yapay zeka (AI) ve robotik süreç otomasyonu (RPA), iş süreçlerini optimize etmekte ve karar verme süreçlerini hızlandırmaktadır. Bu teknolojiler, veri analizi ve tahminleme gibi alanlarda önemli bir rol oynamaktadır

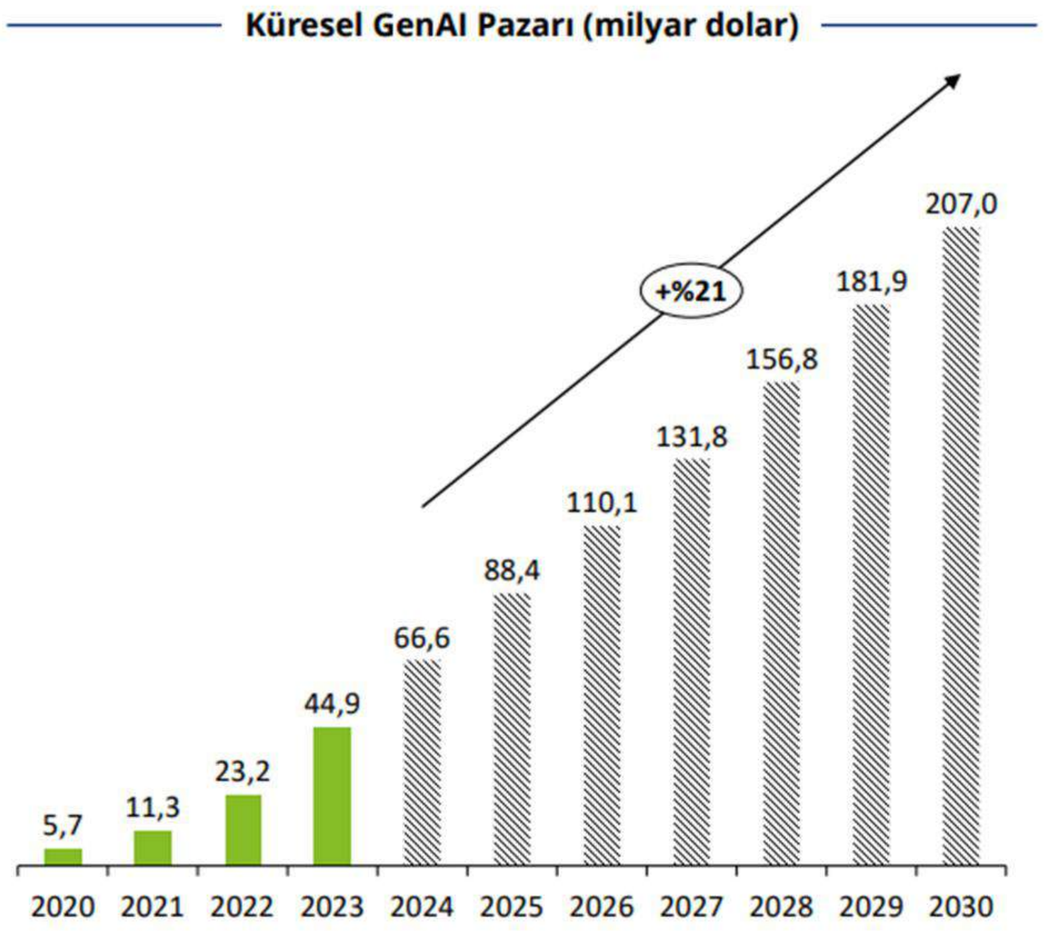

Kaynak: Deloitte's TMT Predictions 2024, Statista Market Insights, Deloitte Analizi

© 2024 Deloitte Danışmanlık A.Ş.

AKILLI ŞEHİRLER VE IoT (NESNELERİN İNTERNETİ)

IoT Pazar Büyüklüğü 2023 yılında 595,73 Milyar Dolar olan Global IoT pazar büyüklüğünün, 2024 yılında 714,48 Milyar Dolar'a ulaşması ve 2032 yılına kadar 4.062,34 Milyar Dolar'a yükselmesi bekleniyor.

Bu, 2024-2032 döneminde %24,3 bileşik yıllık büyüme oranına (CAGR) işaret ediyor.

Kaynak (Fortune Business Insights).

BULUT BİLİŞİM TEKNOLOJİLERİ (CLOUD)

Bulut bilişim pazarının 2024 yılında 600-700 milyar ABD Doları civarında olması bekleniyor. Bu büyüme, özellikle şirketlerin dijital dönüşüm süreçlerini hızlandırması, hibrit ve çoklu bulut (multi-cloud) stratejilerinin benimsenmesi ve bulut tabanlı yapay zeka, makine öğrenimi ve büyük veri çözümlerine olan talebin artmasıyla destekleniyor.

Hizmet Modelleri: SaaS (Hizmet Olarak Yazılım), PaaS (Hizmet Olarak Platform) ve IaaS (Hizmet Olarak Altyapı) modelleri, pazarın büyümesine önemli katkı sağlıyor.
Sektörel Etki: Finans, sağlık, perakende ve üretim sektörleri, bulut bilişim teknolojilerini yoğun bir şekilde benimsiyor.

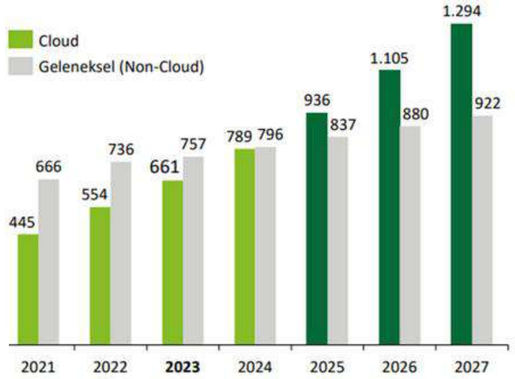

Kaynak: Gartner, Marketline, TBRC, Deloitte Analizi

© 2024 Deloitte Danışmanlık A.Ş.

- Software as a Service (SaaS)
- Platform as a Service (PaaS)
- Infrastructure as a Service (IaaS)

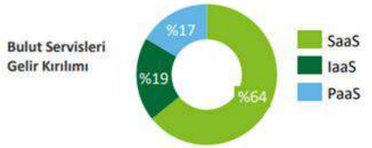

2025 HEDEF VE PROJEKSİYON

SATIŞA KONU ÜRÜN BAZLI DAĞILIM GRAFİĞİ

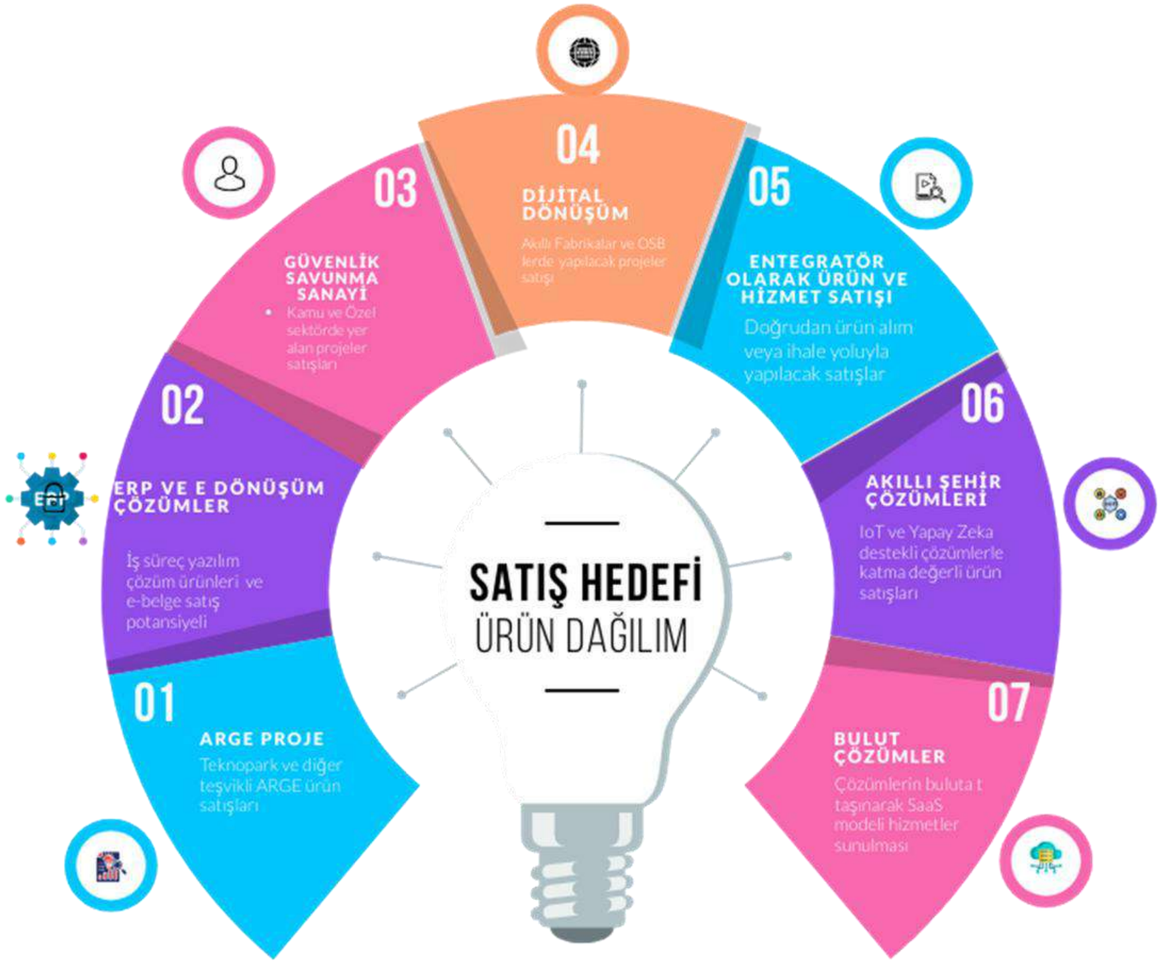

ÖNGÖRÜLEBİLİR POTANSİYEL GELİR TABLOSU

SIRA NO	ÜRÜN VE FAALİYET ALANI	2025 YILI HEDEF	2026 YILI HEDEF	2027 YILI HEDEF
1	ARGE PROJELER	300.000.000,00 TL	405.000.000,00 TL	526.500.000,00 TL
2	ERP ÇÖZÜMLER	150.000.000,00 TL	205.000.000,00 TL	266.500.000,00 TL
3	ÜRÜN VE HİZMET	400.000.000,00 TL	540.000.000,00 TL	702.000.000,00 TL
4	GÜVENLİK VE SAVUNMA	100.000.000,00 TL	135.000.000,00 TL	175.000.000,00 TL
5	BULUT ÇÖZÜM PLATFORMU	5.000.000,00 TL	20.000.000,00 TL	35.000.000,00 TL
6	DİJİTAL DÖNÜŞÜM	50.000.000,00 TL	67.500.000,00 TL	87.750.000,00 TL
7	E-DÖNÜŞÜM ÜRÜNLERİ	50.000.000,00 TL	67.500.000,00 TL	87.000.000,00 TL
8	SÜRDÜRÜLEBİLİR TEKNOLOJİLER	5.000.000,00 TL	13.500.000,00 TL	19.000.000,00 TL
9	AKILLI ŞEHİR ÇÖZÜMLERİ	50.000.000,00 TL	67.500.000,00 TL	87.750.000,00 TL
	YILLIK BAZLI TOPLAM HEDEFLER	**1.110.000.000,00 TL**	**1.521.000.000,00 TL**	**1.986.500.000,00 TL**

PİYASA LİDERLERİNDEN OLUŞAN REFERANSLARIMIZDAN BAZILARI

aselsan NET

DB

ESKİŞEHİR TEKNİK ÜNİVERSİTESİ
ESKISEHIR TECHNICAL UNIVERSITY

T.C. ÇANAKKALE İL ÖZEL İDARESİ

DÖHLER

birkil
BİLİŞİM TEKNOLOJİLERİ A.Ş.

İSTANBUL OKAN ÜNİVERSİTESİ 1999
İSTANBUL OKAN ÜNİVERSİTESİ

BİLFEN
EĞİTİM KURUMLARI

EKONOMİ POLİTİKA DÜNYA

pilsan 1940
Toy Professional

GLORIA
HOTELS & RESORTS

MET
Kağıtçılık Sanayi ve Ticaret A

KURUKAHVECİ MEHMET EFENDİ

LiNK®
BİLGİSAYAR_

www.link.com.tr
yatirimciiliskileri@linkbilgisayar.com.tr
0216 522 0000

LiNK® BİLGİSAYAR_

TEŞEKKÜRLER